



18 de março de 2005
009/2005-DST

COMUNICADO EXTERNO

Corretoras Associadas e Operadores Especiais

Ref.: WebTrading BM&F (WTr) – Melhorias Realizadas no Sistema.

Prezados Senhores,

Comunicamos que, no dia 08/03/2005, foi liberado, por meio da Rede de Serviços BM&F (Extranet), novo pacote de melhorias e ajustes em diversos elementos do WTr. Os principais componentes afetados foram:

- WTr Terminal Supervisor Corretora – Anexo I;
- WTr Terminal Semiprofissional – Anexo I;
- WTr Site – painel *on-line* com cotação imediata, sem necessidade de *refresh* no navegador Internet Explorer – Anexo II;
- WTr Site Administrativo – funcionalidades de configuração unificada de participantes, conforme Comunicado Externo 005/2005-DST, de 31/01/2005.

Esclarecimentos adicionais poderão ser obtidos com a Central de Atendimento WebTrading BM&F, pelo telefone (+11) 3119-2550 ou *e-mail* wtr@bmf.com.br.

Atenciosamente,

José Antônio Eirado Neto
Diretor de Sistemas e Tecnologia

Bolsa de Mercadorias & Futuros

Praça Antonio Prado, 48 - Telefone: 3119-2000 - CEP 01010-901 - São Paulo - SP
Caixa Postal, 4275 - São Paulo - Capital - CEP 01061-970



Anexo I ao Comunicado Externo 009/2005-DST

LISTA COMPLETA DE MELHORIAS E CORREÇÕES REALIZADAS

Tela de Envio de Oferta (Compra/Venda)

1. Melhoria na performance para abertura da tela.
 - Quantidade e preço podem ser aumentados/diminuídos por meio das teclas “+” e “-” ou do botão direito/esquerdo do *mouse*.
2. Foco configurável na tela de envio de oferta, podendo ser no instrumento, na quantidade ou no preço.
3. Quantidade-padrão configurável na tela de envio de oferta, podendo ser por instrumento, última quantidade digitada ou sem preenchimento da quantidade.
 - Tela de confirmação de envio configurável.
 - Armazenamento das configurações no *profile*.
 - Posicionamento do *mouse* no botão EXEC.

Tela de Histórico

1. Criação de novo *status* da oferta: CX (cancelamento parcial).
2. Inclusão do *status* CX no filtro da tela de histórico.
3. Opção para esconder a parte inferior da tela de histórico (histórico de mensagens).

Tela de *Book* de Ofertas

1. Ajuste na totalização das ofertas pendentes quando escolhida a visualização das ofertas agrupadas por preço.

Tela de Resumo

1. O uso da tecla F5/F9 com o foco na tela de resumo deve carregar a tela de envio de oferta com o instrumento preenchido.
2. Correção dos totalizadores de negócio e de quantidade total negociada.

Tela de Negócios

1. O uso da tecla F5/F9 com o foco na tela de negócios deve carregar a tela de registro com o instrumento preenchido.
2. Ordenação dos negócios a partir do clique sobre os cabeçalhos das colunas.
3. Armazenamento da configuração de ordenação no *profile*.

Tela de Gráficos

1. O uso da tecla F5/F9 com o foco na tela de gráficos deve carregar a tela de envio de oferta com o instrumento preenchido.

Tela de Página Pessoal

1. Correção dos valores do limite móvel mínimo e máximo que estavam invertidos.

Gerenciador de Atualizações

1. *Download* do arquivo McEventSign.dll.

Cotações

1. Ajuste para visualização de cotações de instrumentos negociados no pregão de viva voz.



WTr SITE – PAINEL *ON-LINE* COM COTAÇÃO IMEDIATA

Nova Opção de Painel *On-Line*

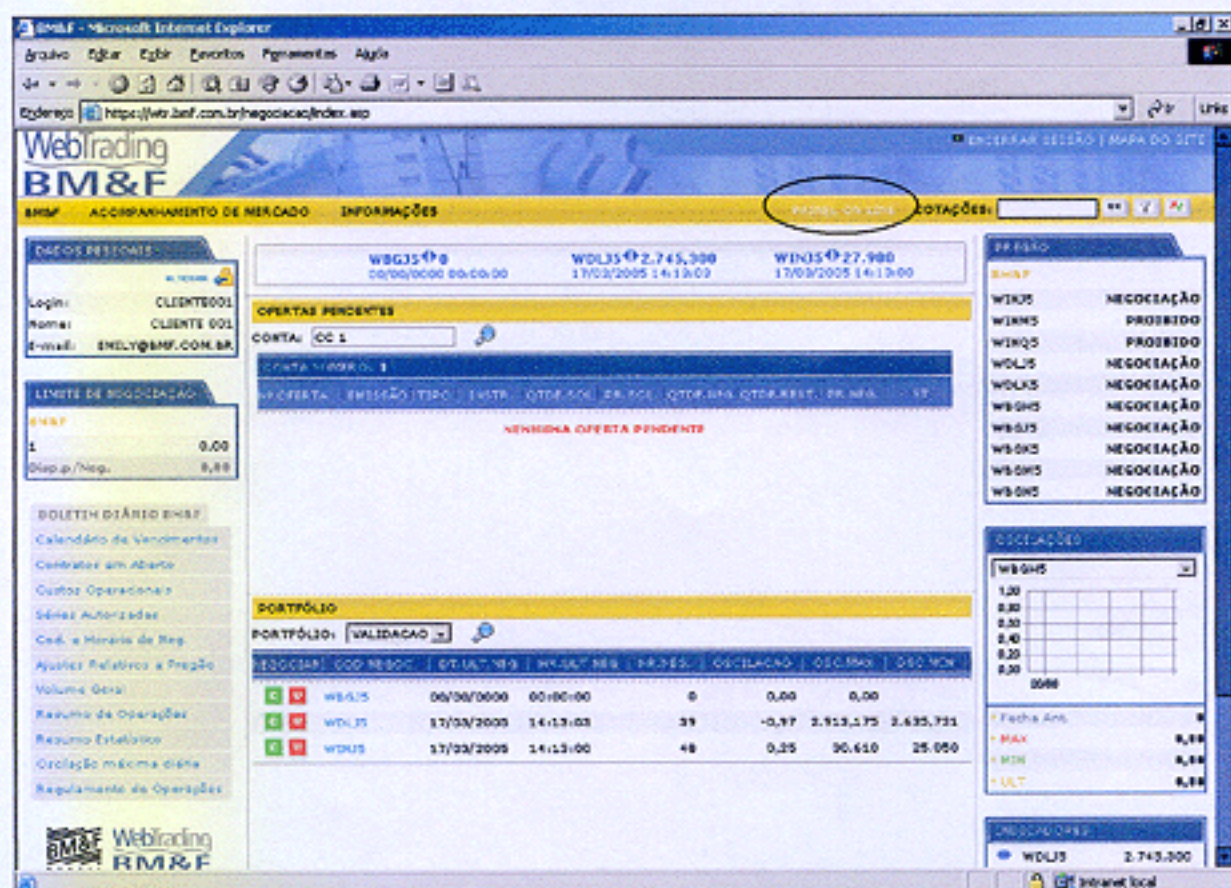

Seleção de Portfólio a Acompanhar

O uso do painel *on-line* considera que o cliente já definiu os portfólios (lista de instrumentos e informações) que deseja acompanhar.

Uma vez selecionada a opção “painel *on-line*”, o sistema abre nova janela com o portfólio selecionado como padrão e, nessa janela, atualiza as informações dinamicamente, sem necessidade de *refresh*.



COTAÇÕES ON LINE								
ULT.NEG.	OSC.	DATA/HORA	TEND.	LT.PAD.	FT.COT.	V.MIN.PR.		
28150	0,85	17/03/2005 15:36:00	↕	1	1	5		
MELHORES OFERTAS								
COMPRA		1	28200	VENDA		3	28220	
RESUMO POR INSTRUMENTO								
PREÇO MAX.	28200	QTDE. TEOR.						0
PREÇO MIN.	27360	PREÇO TEOR.						0
ABERTURA	27450	OSC. MIN.						25050
FECH. ANT.	27830	OSC. MAX.						30610
NEGÓCIOS	61	LIM. MÓVEL MIN.						27640
QTDE.	103	LIM. MÓVEL MAX.						28760
EST. NEG.	S	PREÇO REF						28200
5 MELHORES OFERTAS DE COMPRA				5 MELHORES OFERTAS DE VENDA				
POSIÇÃO	QTDE.	PREÇO		PREÇO	QTDE.	POSIÇÃO		
1	1	28200		28220	3	1		
2	1	28110		28290	2	2		
3	2	27800		28300	1	3		
4	10	27720		28400	1	4		
5	1	27500		28500	1	5		
ENVIAR OFERTA								
QTDE:	<input type="text"/>	CONTA:	<input type="text" value="1"/>	<input type="button" value="Comprar"/>				
PREÇO:	<input type="text"/>	SDO.DISP:	<input type="text" value="0,00"/>	<input type="button" value="Vender"/>				

Conforme mostrado na tela acima, o último negócio, as melhores ofertas de compra e venda, o resumo de informações do instrumento e as cinco melhores ofertas de compra e venda do livro de ordens são apresentadas dinamicamente.

Na parte inferior da tela, o cliente pode enviar suas ofertas de compra e venda.

