



23 de junho de 2005
014/2005-DST

COMUNICADO EXTERNO

Corretoras Associadas e Operadores Especiais

Ref.: WebTrading BM&F (WTr) – Novas Melhorias – Parte 5.

Prezados Senhores,

Comunicamos que, a partir de 01/07/2005, será colocado à disposição mais um pacote de melhorias para o WTr.

Esse pacote será habilitado, automaticamente, nos ambientes do WTr Site e do WTr Site Administrativo (conforme anexo), sem a necessidade de intervenção, por parte da Corretora ou do cliente, para sua atualização.

Esclarecimentos adicionais poderão ser obtidos com a Central de Atendimento WebTrading BM&F, pelo telefone (+11) 3119-2550 ou pelo e-mail wtr@bmf.com.br.

Atenciosamente,

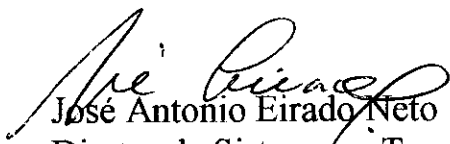
José Antonio Eirado Neto
Diretor de Sistemas e Tecnologia



Anexo ao Comunicado Externo 014/2005-DST

WEBTRADING BM&F

WTr Site Administrativo – Configuração Unificada de Clientes

- Adequação à nova estrutura de controle de licença, já que essa função não é mais controlada pelos módulos do WTr e, sim, pelo sistema corporativo de controle de acesso da BM&F.
- Novo recurso para configuração dos limites quantitativos de negociação disponível na opção “Risco”, conforme demonstrado a seguir.

ADMINISTRAÇÃO WTr

17/06/2005 - 18:05 Usuário: IBF BOLSA

Manutenção Configurações Site WTR

Canal Mercado Mercadoria Risco

CONFIGURAÇÃO DE LIMITE QUANTITATIVO

Critérios de Pesquisa

Mercadoria	Vencimento		Mercado	
	Normal	Arbitrador	Normal	Arbitrador
Todos	[Normal][Arbitrador]	[Normal][Arbitrador]	[Normal][Arbitrador]	[Normal][Arbitrador]
	0 0	0 0	0 0	0 0

Membro de Compensação: MC-999

Corretora: CO-778

Cliente: 1-CLIENTE01 - CO778 - Físico - 786.661.124-68

Todos os vencimentos	Limite Bolsa		Limite MC		Qtde. Autorizada	
	Normal	Arbitrador	Normal	Arbitrador	Normal	Arbitrador
OUT4	450	1500	500	2000	800	1000
DEZ4	450	1500	500	2000	800	1000
FEV5	450	1500	500	2000	800	1000
ABR5	450	1500	500	2000	800	1000
JUN5	450	1500	500	2000	800	1000
AGO5	450	1500	500	2000	800	1000
FEV6	450	1500	500	2000	800	1000
ABR6	450	1500	500	2000	800	1000

WIN-Ibovespa Mini

WTr Site Administrativo – Funções de Liquidação

- A tela de consulta dos Lançamentos das Contas de Negociação passa a apresentar o horário para todos os lançamentos.

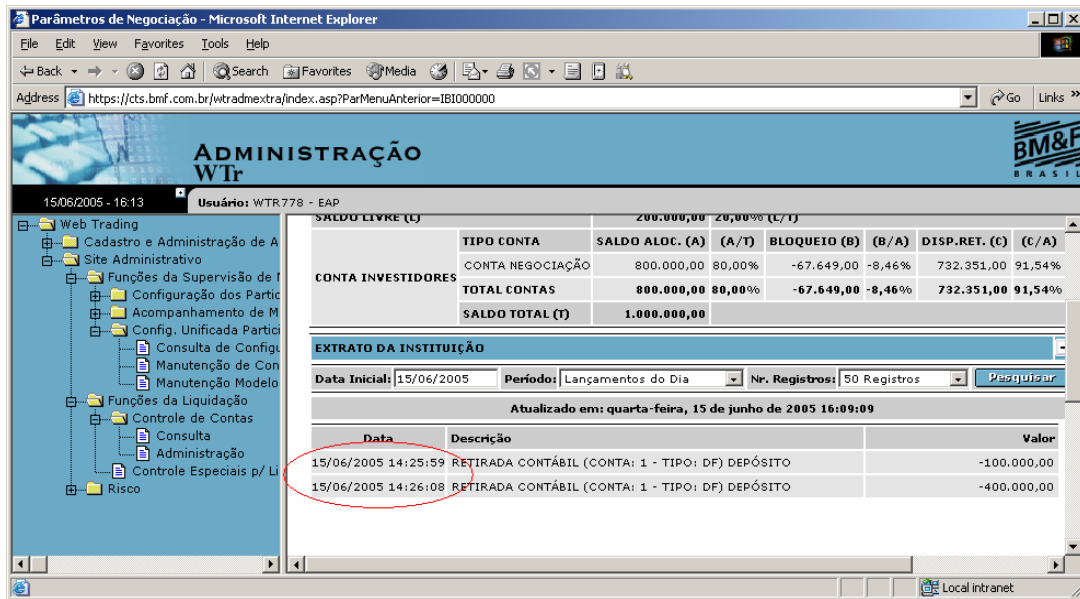

Parâmetros de Negociação - Microsoft Internet Explorer

Address: https://cts.bmf.com.br/wtradmextra/index.asp?ParMenuAnterior=IB1000000

ADMINISTRAÇÃO WTr

15/06/2005 - 16:13 Usuário: WTR778 - EAP

SALDO LIVRE (L)		200.000,00 20,00% (L/T)					
	TIPO CONTA	SALDO ALOC. (A)	(A/T)	BLOQUEIO (B)	(B/A)	DISP.RET. (C)	(C/A)
CONTA INVESTIDORES	CONTA NEGOCIAÇÃO	800.000,00	80,00%	-67.649,00	-8,46%	732.351,00	91,54%
	TOTAL CONTAS	800.000,00	80,00%	-67.649,00	-8,46%	732.351,00	91,54%
	SALDO TOTAL (T)	1.000.000,00					

EXTRATO DA INSTITUIÇÃO

Data Inicial: 15/06/2005 Período: Lançamentos do Dia Nr. Registros: 50 Registros Pesquisar

Atualizado em: quarta-feira, 15 de junho de 2005 16:09:09

Data	Descrição	Valor
15/06/2005 14:25:59	RETIRADA CONTÁBIL (CONTA: 1 - TIPO: DF) DEPÓSITO	-100.000,00
15/06/2005 14:26:08	RETIRADA CONTÁBIL (CONTA: 1 - TIPO: DF) DEPÓSITO	-400.000,00

Desempenho do Sistema

- Melhoria do ambiente de administração e negociação do WTr com a implementação de uma série de medidas internas, de infra-estrutura e de desenvolvimento, visando melhor desempenho das funções de administração e de negociação do ambiente *web*, bem como, do ambiente do núcleo de negociação do WTr.

WTr Site – Ambiente de Negociação

- Tela de “Cotação Rápida” com as seguintes melhorias:
 - Acompanhamento *on-line* das cotações;
 - Inclusão do botão “Limpar” na tela de envio de ofertas;
 - Inclusão da função de acompanhamento *on-line* das ofertas enviadas, pendentes ou histórico.

- Liberação de recurso de acompanhamento *on-line* na tela de “Gerenciamento de Ofertas”.

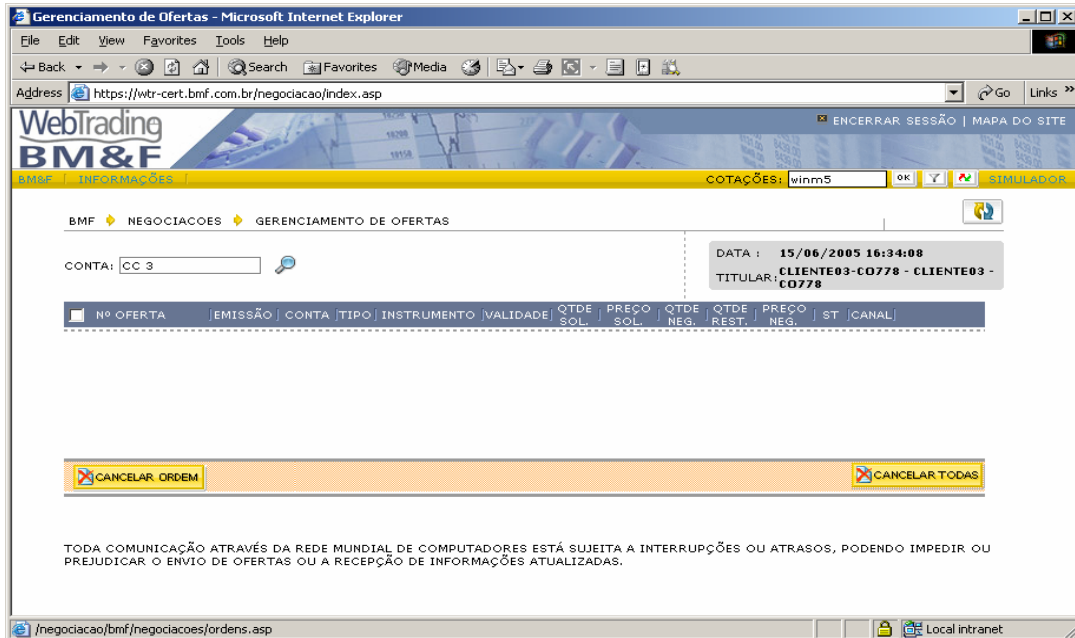

- Liberação do recurso de acompanhamento *on-line* na tela do portfólio.

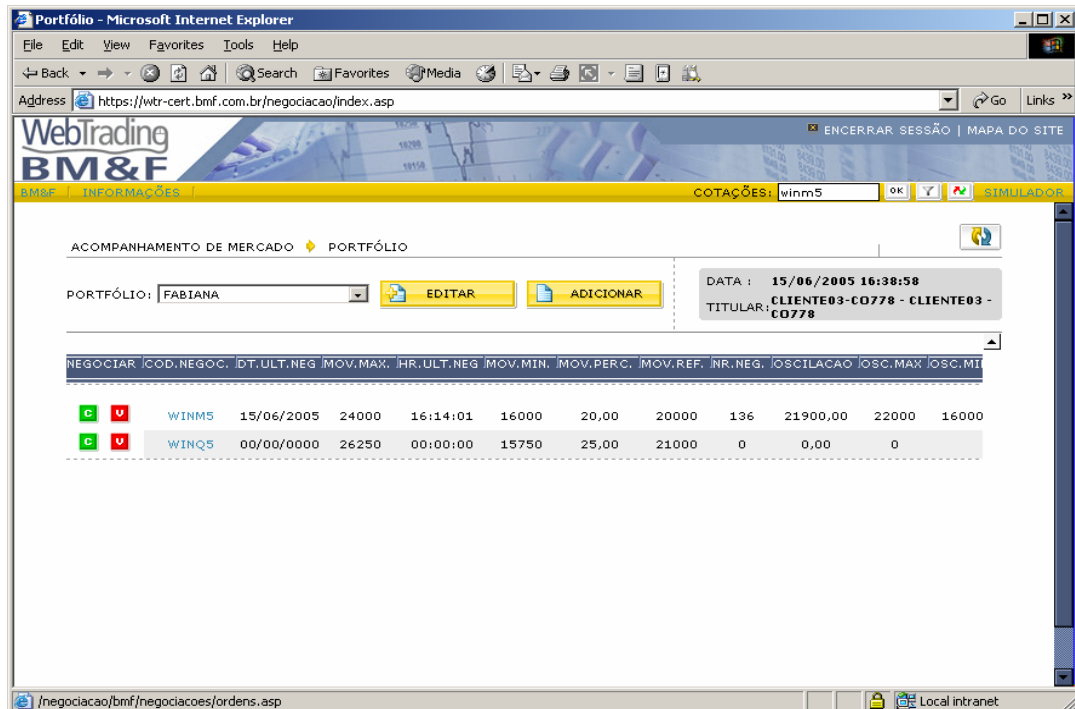

- Desativação do *ticker* existente na página principal do *site*. Esse recurso será desativado porque se apresentou ineficiente para o acompanhamento das cotações, tendo sua desativação colaborado para o aumento de performance na carga inicial da página principal.
- Correção na tela do portfólio com a fixação da barra de título, evitando que o cabeçalho fique escondido quando a tela sofre rolagem vertical.
- Alteração do nome da nova tela de ofertas pendentes (com atualização em tempo real) para gerenciamento das ofertas.
- Nova configuração dos menus do WTr Site, permitindo melhores localização e uso dos recursos disponíveis, além de melhorias referentes à performance de carga das páginas do *site*.
- Inclusão do logotipo da CVM com o recurso de redirecionamento para www.cvm.gov.br ao clique do usuário. Essa função atende à Instrução Normativa CVM 380, de 23/12/2002.
- Retirada dos quadros informativos sobre indicadores e oscilação existentes na página principal do WTr Site. Nessa área, foi incluído resumo com os *links* do menu “Informações”.

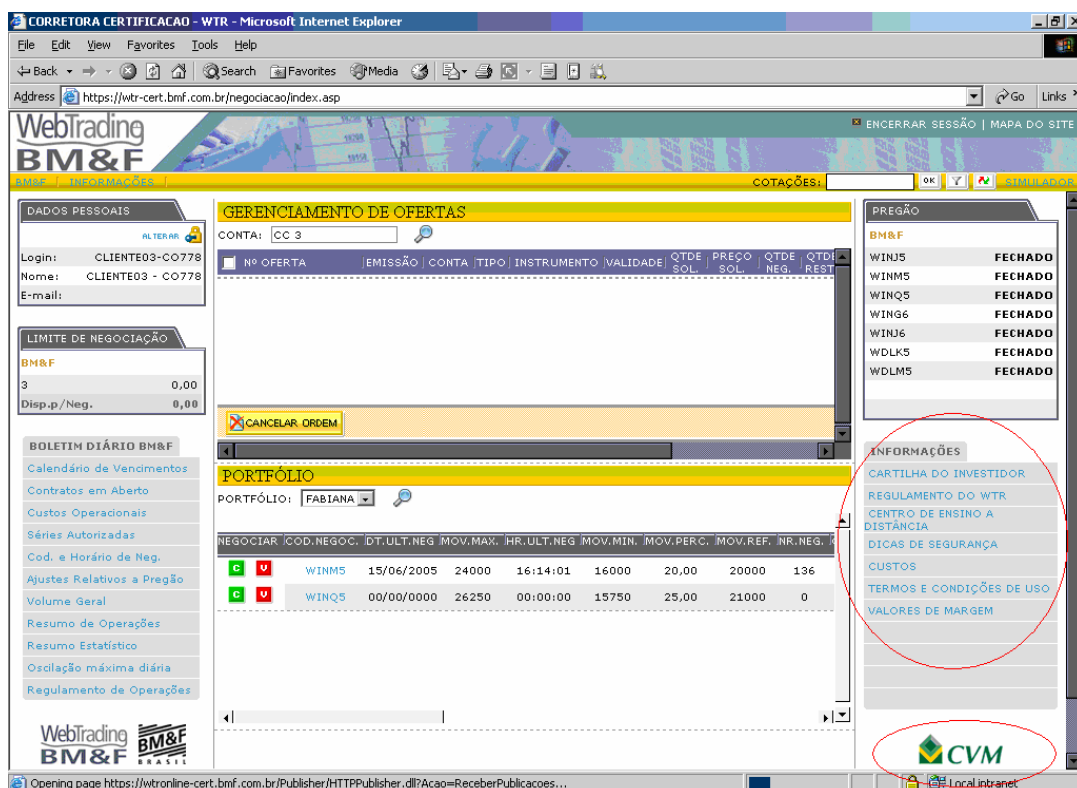

- Correção na tela de configuração do portfólio, pois, ao se utilizar o recurso “Selecionar todos os instrumentos da conta”, o sistema apresentava mensagem informando erro técnico.