



21 de julho de 2006
072/2006-DG

COMUNICADO EXTERNO

Associados desta Bolsa

Ref.: Estrutura Funcional da BM&F – alteração

A BM&F, em consonância com o PQO – Programa de Qualificação Operacional, que se encontra em fase de implementação, e tendo em vista o contínuo crescimento e o desenvolvimento de seus mercados, tem adotado uma série de medidas visando o aprimoramento de suas estruturas negociais, administrativas e regulatórias.

Para dar continuidade a esse processo e de modo a estar pronta para enfrentar os novos desafios que o mercado impõe, a Bolsa está implementando uma nova estrutura administrativa, com maior verticalização e descentralização dos processos decisórios.

Com efeito, o organograma em anexo aponta a criação das Comissões de Auditoria e de Regulação, recém aprovadas pelo Conselho de Administração; de três Diretorias Executivas, responsáveis pela coordenação das atividades das Diretorias a elas subordinadas; e de novas Diretorias, cujas atividades e responsabilidades estarão regulamentadas no Regimento Interno da BM&F e serão inseridas nos Estatutos Sociais por ocasião de sua alteração.

Atenciosamente,

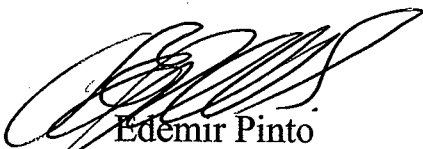

Edemir Pinto
Diretor Geral

Bolsa de Mercadorias & Futuros

Praça Antonio Prado, 48 – Telefone 3119-2000 – CEP 01010-901 – São Paulo – SP
Caixa Postal 4275 – CEP 01061-970 – São Paulo – SP

Estrutura BM&F

Área Institucional

CONSELHO DE ADMINISTRAÇÃO
Presidente

CONSELHO CONSULTIVO

CÂMARAS CONSULTIVAS

COMISSÃO DE AUDITORIA

COMISSÃO DE REGULAÇÃO

ASSESSORIAS E COMISSÕES

(*) DIRETOR GERAL

Área Executiva

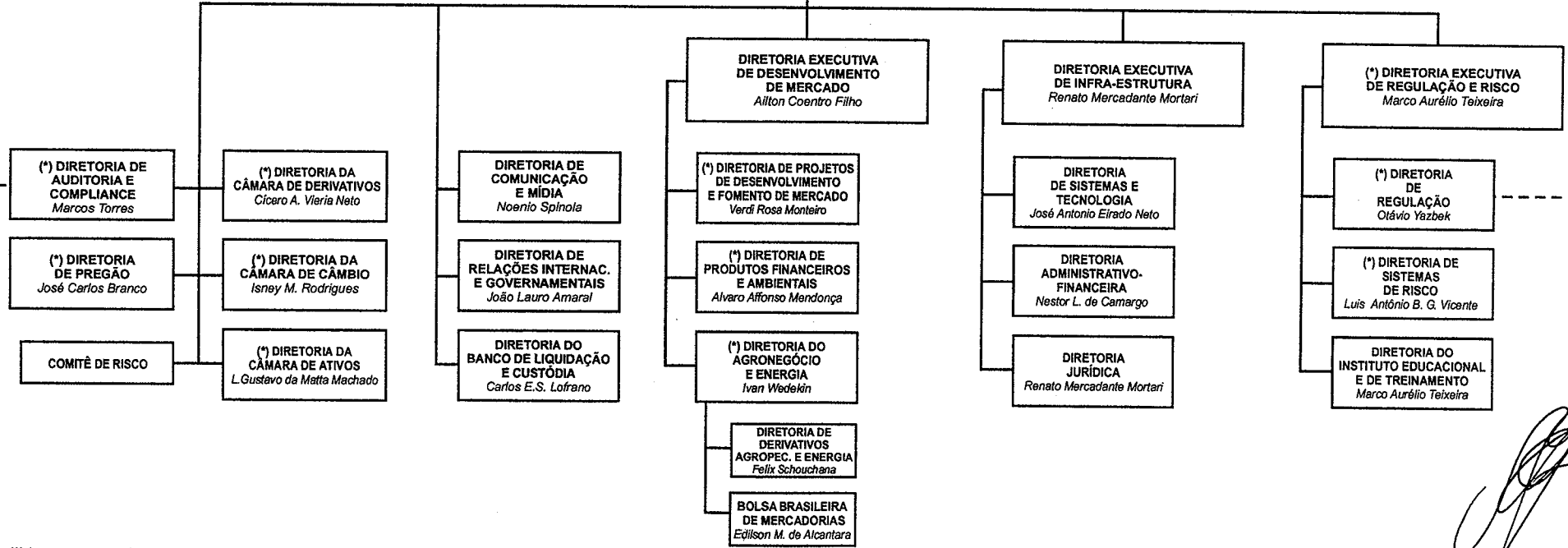

(*) Integrante do Comitê de Riscos